

Dimensions chaînes à maillons forgés

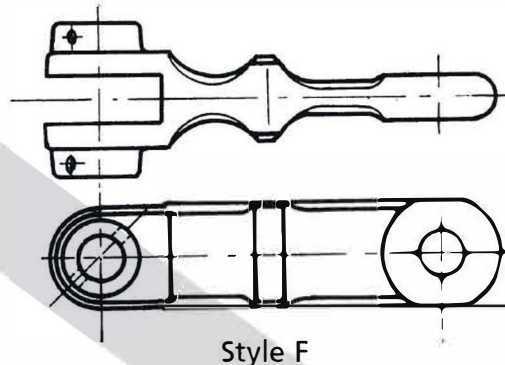
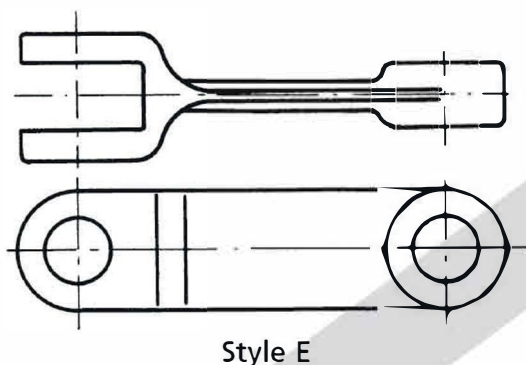
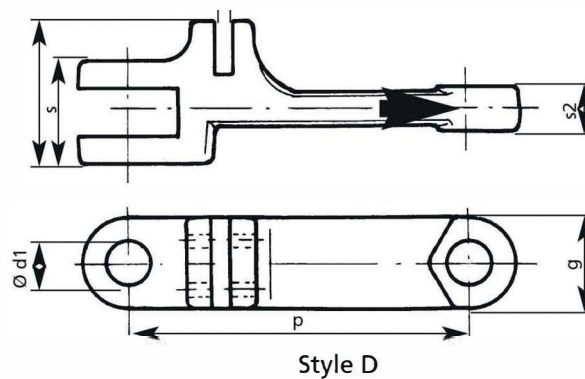
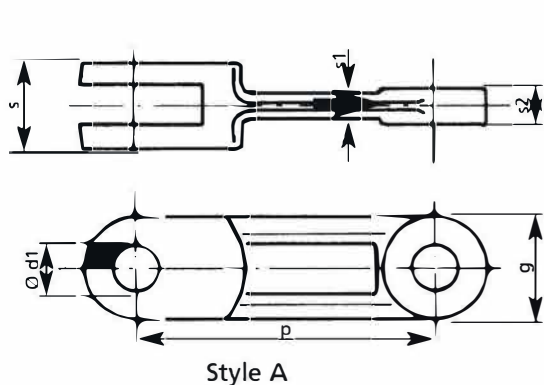

Chaîne Chain	Style	p mm	s mm	s ₁ mm	s ₂ mm	g mm	G mm	d ₁ mm	Charge de rupture / Breaking Load (kN) min.				kg/m
									20MnCr5e	18NiCrMo5e	C40V	42CrMo4V	
R100101	A	101,60	24	6	8	36		14	90	95	100	130	3,85
R100102	A	101,60	30	8	12	36		14	120	130	150	200	5,25
R200101	A	102,00	25	6	8	36		14	75	85	90	120	3,95
R100103	A	142,00	24	6	8	47		20	110	120	145	200	4,50
R100104	A	142,00	42	11	19	50		25	270	280	350	440	10,40
R100105	A	142,00	62	15	28	50		25	370	400	500	600	14,90
R200102	A	142,00	56	18	25	50		25	310	350	400	480	12,50
R100106	A	150,00	24	6	8	50		20	110	120	145	200	5,00
R100107	A	150,00	42	12	15,5	47		25	230	250	300	340	10,00
R100108	A	160,00	50	12	23	50		25	300	320	400	520	10,50
R200103	A	160,00	42	12	20	45		20	260	275	320	380	11,00
R200104	F	160,00	72	15	22	45		22	270				14,50
R300175	D	175,00	72	22	30	60	11	30	500	550	600	710	15,00
R100109	A	200,00	66	17	32	60		28	530	580	650	750	16,30
R200105	A	200,00	54	15	25,5	50		25	310	350	400	480	12,80
R200106	D	200,00	52	18	25	50	13	25	300	340	330	460	11,50
R200107	D	200,00	58	17	25	50	11,5	25	310	350	450	550	13,00
R200108	D	200,00	70	20	30	60	13	30	500	550	600	750	19,40
R300216	A	216,00	64	20	26	73		35	480	500	630	700	20,00
R200109	F	220,00	96	20	28	66		32	530	568	650	750	23,00
R100110	A	250,00	70	20	31	75		34	600	650	750	1.000	24,00
R200110	A	250,00	66	18	33	60		28	530	580	650	750	14,00
R200111	D	250,00	70	20	30	60	13	30	500	550	600	700	16,00
R200112	E	250,00	86	20	43	80		40	850	880	950	1.100	39,00
R100111	A	260,00	70	21	31	75		34	600	650	750	1.000	21,65

- Charge de rupture théorique
- Charge de rupture testée
- Chaîne livrable, mais un nouvel outillage est nécessaire